

We will support our customers
with a responsibility from
design to construction.



International

ディーシーインターナショナルだから出来ること。
それはひとつひとつのソリューションを
お客様に近い場所から素早く提案させて頂くことです。

ディーシーインターナショナルはお客様のさまざまなニーズに応えるべく、
自国内だけではなくグローバルな視野で物事を捉え新たな可能性を追求します。
たとえそれが前例のない試みだとしてもお客様とともにチャレンジし、
完成イメージの実現に向けて全力で取り組みます。
私たちが目指すのは、責任の所在がややふやになりがちな分業制を最小限にとどめ、
専任のスタッフが企画から設計、製作、納品、メンテナンスまでを一元管理する
ワンストップサービスです。



コンサルティング



商空間での困り事・悩み事、『こんなものを作りたいけれど、どうすればいいかわからない』『新しくデザインを変更したいけれど、どのように進めてよいか分からない』『ブランドイメージの統一をはかりたい』『施工業者に詳しく説明してほしい』など、いろいろなお悩み事をお聞かせください。

お客様の想いを共有させて頂き、企画・デザイン・設計・製作のそれぞれの段階での課題から、それらを包括したご不満まで、グローバルなネットワーク、質の高い情報と深い洞察で、お客様のニーズにカスタマイズしたコンサルティングを提供させて頂きます。

企画・デザイン・設計



商環境は情報化、グローバル化のもと変化を続けています。

この変化を捉え、日本の美の根底にある繊細な感性で、時代に最適な企画・デザイン・設計をします。ヒアリングした要素を詳細にシミュレーションし、基本となるプラン・図面を作成し、構成及びプロセスの説明、お客様に納得していただくまでに打合せが多岐にわたることもあります。

いつも心がけているのは、コンセプトをお客様と共有し、企画した当初のデザインイメージそのままに、コストと使い勝手を最大限に両立させながら空間を創造することです。

マテリアル・FF&E コーディネート



マテリアルとFF&E（FF&Eとは[Furniture, Fixtures and Equipments]の略で、インテリア空間を構成する要素の総称）は商空間を構成する上で重要な要素です。

デザインコンセプトを正確に理解した上で、内装材・什器家具・備品のコーディネートを行います。当社は、上海を起点とした環アジアの調達ソースを背景にオリジナルコーディネーションが可能で、あらゆる素材とその製作方法を検討し、他社には実現出来ない世界に一つのお客様オリジナル製品を創り出すことが可能です。製作、コスト管理、スケジュール管理、輸出入管理、デリバリーまでをトータルに行いお客様からご好評を頂いております。

製作・納品・アフターサービス



安全で確かな技術と広い製作ネットワーク、万国共通の物づくりの情熱をもって高品質を実現し、管理スタッフがお客様の立場に立って製作施工・納品を行います。また、東京、大阪、上海を拠点とした個店別出荷体制も兼備え、アクリルカセットや、ディスプレイなどの大量生産もお受け致しております。特に上海提携工場は、コスト削減とスピーディーな製作が可能であり、現地出向邦人が品質をマネジメントし日本上海双方の通関業務のスペシャリストが輸出入業務を行うことで、1点物や試作品でもスピードをもって対応しております。納品後はメンテナンスや追加のご要望などにもお応えし、当初のコンセプトが保たれているか、来店客の反応はどうか、不具合は無いかなど、お客様の店舗運営のパートナーとして末永くお手伝い致します。



会社概要

商号	ディーシーインターナショナル株式会社
代表者	緑川忠男
従業員数	45名
設立	2010年9月10日
資本金	2000万円
取引銀行	みずほ銀行
事業内容	商空間における企画・デザイン・DX・IoT・設計・製作・施工業務
事業所	<ul style="list-style-type: none"> ・東京 〒111-0043 東京都台東区駒形1丁目2番6号 緑川第二ビル5F TEL：03-3844-1026 FAX：03-3842-4831 ・大阪 〒544-0001 大阪府大阪市生野区新今里2丁目10番7号 緑川ビル2F TEL：06-6756-9650 FAX：06-6756-7545 ・上海 迪茜(上海)展示設計有限公司 上海市長寧区崑山関路83号新虹橋中心大厦13楼1309室 TEL：+86-21-6247-1266 FAX：+86-21-6275-3066
主な内容	<p>商空間における独自のデザインワークから制作までの一貫した業務</p> <p>商空間の企画・デザイン・設計・製作及びそれらに関わるコンサルティング</p> <p>DX、IoTを活用した新しい商空間におけるデジタル技術の開発・提案</p> <p>路面店・商業施設内の内装工事一式</p> <p>什器家具・ディスプレイ・ノベルティなどの制作および国内外への出荷</p> <p>イベント・展示会・ウィンドウディスプレイの企画・デザイン・制作</p> <p>新規ブランドの内装・什器備品の開発およびその運営管理</p> <p>アジアを中心とする海外新規出店のサポート</p>
関連会社	<p>緑川化成工業株式会社 / アステックス株式会社 / シーシービー株式会社 / ムーブ株式会社</p> <p>碧川化成貿易(上海)有限公司 / 張家港クレール光電有限公司</p>
主な取引先	<p>株式会社アクシージア / 株式会社アルビオン / 株式会社伊勢半 / ヴィストン株式会社 / 株式会社エトヴォス / 株式会社エイゾー</p> <p>株式会社MTG / 株式会社オルラーヌジャパン / グリーンスタンプ株式会社 / 株式会社コーセー / 株式会社コラントッテ</p> <p>株式会社ザ・ギンザ / シスレージャパン株式会社 / 株式会社資生堂 / 株式会社シャルマン / 株式会社傳心堂</p> <p>常磐薬品工業株式会社 / 株式会社トーガシ / 株式会社ドクター津田コスメラボ / 株式会社俄</p> <p>株式会社ネイルズユニークオブジャパン / ベアエッセンシャル株式会社 / 株式会社ポーラ / リズム株式会社</p> <p>ル・クルーゼジャパン株式会社 / 日本ロレアル株式会社 / 株式会社MIMC / 株式会社ミルボン</p> <p>資生堂(中国)投資有限公司 / 資生堂麗源化粧品有限公司 / 資生堂廣告化粧品有限公司</p> <p>高絲化粧品銷售(中国)有限公司 / 上海亞古亞商貿有限公司 / 皓寶鑽石(上海)有限公司</p> <p>青島中銀國金商貿有限公司 / 愛思德(杭州)珠寶有限公司 / 上海東方久信集團有限公司</p> <p>上海寶麗妍貿易有限公司 / 五十鈴(中国)企業管理有限公司 / 愛姆緹姬(上海)商貿有限公司</p> <p>曼林(上海)貿易有限公司 / 愛睫物語(上海)企業發展有限公司 / 水羊集團股份有限公司 / 璞致(上海)商貿有限公司</p>

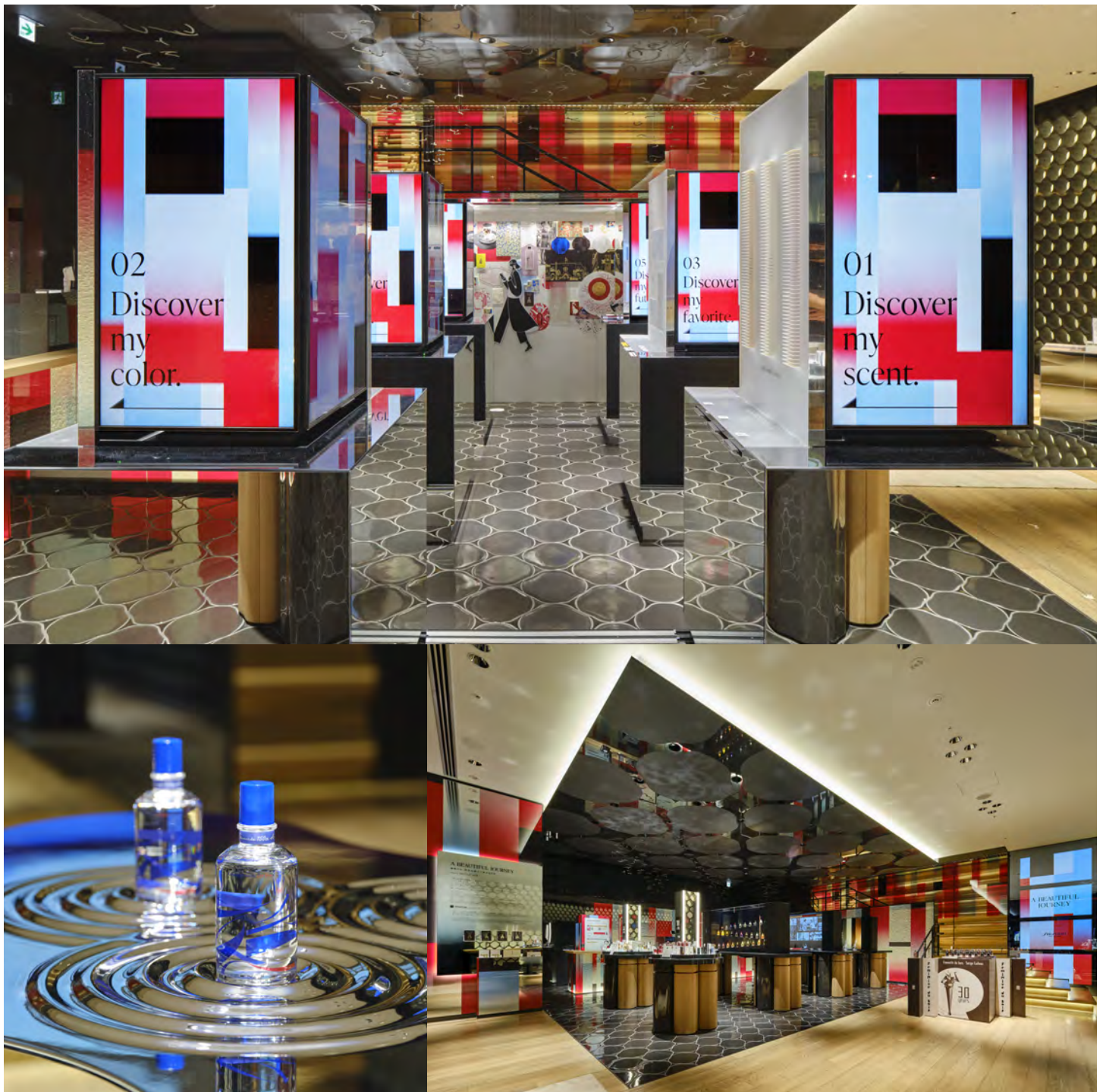

SHISEIDO
THE STORE
A BEAURTIFUL JOURNEY
Ginza

date : 2022 .09

location : Tokyo, Japan

Collaborative Design Development ,
Interior Design

2022年資生堂創業150周年を記念して、年間を通してお客様への感謝を込めたイベント「A BEAUTIFUL JOURNEY」を全館で開催しました。1872年、東京・銀座の地に誕生して以来、本物を日常に取り込む生活美学「アール・ド・ヴィーヴル」をお届けしてきた資生堂。その歴史を紐解きながら、現在、そして未来へと美を探索するさまざまなコンテンツを館内を旅するように巡ります。年4回に分けたプロモーション企画の全てにおいてディーシーインターナショナルは空間設計、デザインにて協力させて頂きました。



cle de peau BEAUTE
Chongqing SHIJIXINDU

date : 2022 .08
location : Chongqing ,China

Development,
Construction Works

中国、重慶にオープンした資生堂ブランド、CPB(クレ・ド・ポーボーテ)の新デザイン1号店の開発/施工を担当。同デザインは世界に先駆け中国にて導入され、設計協力から素材の選定に至るまでプロジェクトに参加いたしました。リニューアルにあたり新しい要素を追加。現状のバージョンよりもよりラグジュアリーな空間を目指しました。店舗中央に象徴的に設けられた楕円形のシャンデリア、細かなゴールドエッチング模様が追加されたブランドパネルは何度も試作を重ね実現。空間の細部に至るまで、作り込まれた空間となっています。



SHISEIDO
Retail Store
Nanjingdeji,

date : 2022 .07
location : Japan

Collaborative Design Development ,
Construction Works

化粧品ブランドの旗艦店が集まるショッピングモール南京德基プラザ / 資生堂店がリニューアルいたしました。店舗の開発に於いてディーシーインターナショナルは店舗デザイン協力 / 開発 / 設計施工を担当。同店舗ではエントランス全体を LED ユニットで構成し、同店舗オリジナルの映像を展開。映像は時間によって変化し、店舗の印象も変化。来店する度に異なる資生堂ブランドの表情を体験することができます。



Christian Louboutin
Chengdu
Chengdu IFS

date : 2022 .06

location : Chengdu ,China

Construction Works

世界のセレブリティが愛用するシューズブランド、「クリスチャン・ルブタン」。同ブランドのコスメショップの製作施工をディーシーインターナショナルが担当いたしました。製作にあたり、ルブタンのアジア統括のあるシンガポールオフィスとweb会議にて打ち合わせを頻りに重ね、試作を繰り返し製作。唇をモチーフにしたオブジェや個性的なカットアウトイラスト等を配置し、キッチンで遊び心のある空間をつくりあげました。



Byredo Retail Store
Sino-Ocean Taikoo
Li Chengdu

date : 2021 .12

location : Chengdu, China

Development, Construction Works

スウェーデン・ストックホルムで誕生した、フレグランスブランド「バイレード (BYREDO)」。創設者、ベン・ゴラム (Ben Gorham) は香水を「見えないアート」と位置づけ、店舗に於いてもそれ自体が一つの作品として成立しています。1000年の歴史がある成都大慈寺をイメージした中国 / 同店舗の木材モニュメントは中国の伝統的工法である

「卯釘構造」によって建造され、中国の伝統文化に敬意を表すものとなっています。実際に製作するまでに木材の選定から 1/5 スケールモックによって試作検討を重ねま



SHISEIDO Retail Store Tianjin ISETAN

date : 2021 . 11

location : Tianjin China

Collaborative Design Development ,
Construction Works

資生堂の新デザイン旗艦店が天津の伊勢丹に開店。店舗デザイン協力・施工を担当。新デザインの新しい要素と

して、広角の円柱型モニタを導入し、資生堂の主力商品であるアルテミューンを象徴的にディスプレイ。ディスプレイのプロダクトと動画がリンクし、来店者が直感的にアルテミューンの世界観を感じられる仕掛けとなっています。



SERGE LUTENS
SHISEIDO THE STORE

date : 2021 .10

location : Tokyo Japan

Collaborative Design Development ,
Construction Works

『SERGE LUTENS』直営店のデザイン・設計・施工を担当。黒の空間が『SERGE LUTENS』の世界観を表現します。角度が変化する壁面ルーバ-による、環境からの黒のグラデーション変化で『SERGE LUTENS』の世界へと導き、店舗手前のOpen areaで『SERGE LUTENS』に触れ、店舗奥のDeepened areaで『SERGE LUTENS』を感じる / 知る事ができます。



DECORTE Maison KOSE
Omotesando
and Shanghai IFC mall

date : 2020 .12

location : Tokyo, Japan
Shanghai, China

Collaborative Design Development ,
Installation Works

DECORTE の新たなフラッグシップショップデザイン。日本では MaisonKOSE 表参道店に、中国では上海 IFCmall に初導入。随所にオリジナルのテクスチャーやパターンが施された空間はハイプレステージブランド「DECORTE」のラグジュアリーさを存分に体感できる店舗となっています。非接触で商品体験を楽しめるオートテスターやデジタルコンテンツと連動したテスターも充実しており、感覚的に商品を楽しめる仕組みも施されています。



SHISEIDO
FUTURE SOLUTION LX
Shanghai One ITC Mall

IF Design Award 2021 インテリア・内装部門受賞 
Construction by DC International Inc.

date : 2020 .05
location : Shanghai ,China
Construction Works

資生堂スキンケアブランド、
FUTURE SOLUTION LX 初の旗艦店。
「自然の神話を、美しさに変える」をテーマにした、
幅 8.7M、高さ 4.3M の有機的なエントランスと
幅 5M、高さ 4.3M のプリズムのきらめきを生む
LED スクリーンを用いた空間は、まったく新しい
存在感を放ちます。
ダイナミックな自然のエネルギーを感じさせること
を目指した有機的なフォルムのファサード造形は、
3D データをもとに原寸のモックアップを製作。
日本から制作チームが上海に赴き、確認・検討を
重ね、完成いたしました。



Digital Tester

date : 2019 .10

location : Japan

Collaborative Design Development ,
Factory Production

タッチパネルの設問に答えると、商品の説明や悩みに対するレコメンド、色選びのアドバイスなどをしてくれる機能を付加させたインタラクティブなテスターです。言語も日本語、英語、中国語の3ヶ国語対応しており自由に商品を選びたいお客様、インバウンドのお客様もストレスなく自由に商品を選ぶ事ができます。また売り場での視認性を高めるために、什器腰部分にはプロジェクターを使って動画を投影。ミラーにはアイキャッチとして光がくるくると動く演出。テイスティングしようと近づくと全灯するという工夫を施しています。



SHISEIDO Christmas tree

DSA Design Award 2015 空間デザイン賞受賞



SHISEIDO Main Store

2020Ver. SHISEIDO GLOBAL COUNTER 一号店

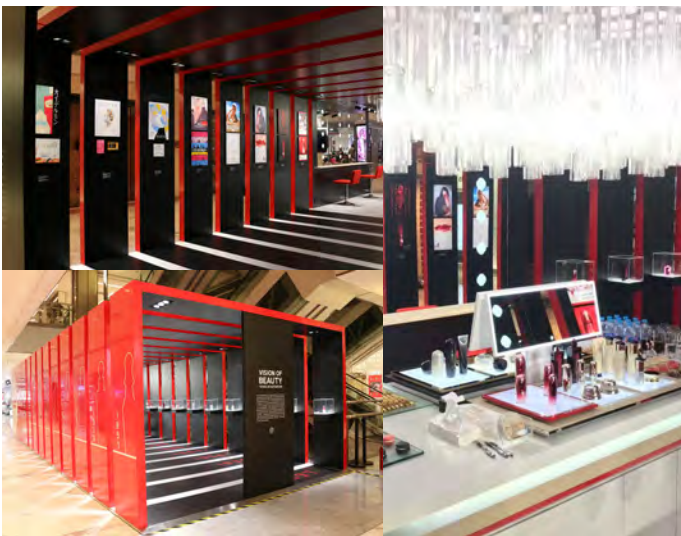

SHISEIDO VISION OF BEAUTY Booth

DSA Design Award 2017 空間デザイン賞受賞



PURE&MILD Booth China Cosmetic Exhibition

DSA Design Award 2017 空間デザイン賞受賞



JILLSTUART Beauty & PARTY

パーティ会場をイメージした期間限定カフェ

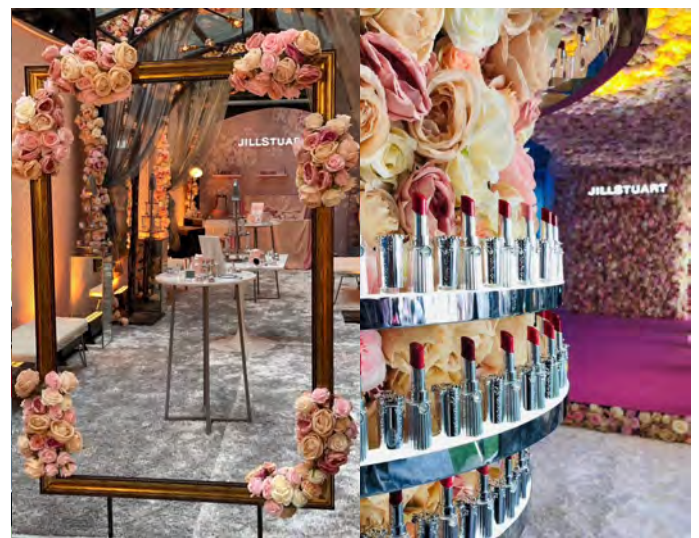

JILLSTUART

新商品プレス発表会イベント



ateliercologne
フランス発の香水ブランド



SIDE KICK
繊維リサイクルボードを使用したディスプレイ



DECORTE
加工技術を組み合わせ複雑な形状でも製品化が可能です



IPSA
アジアにおけるカウンター展開



ADDICTION
ブランドオリジナルノベルティーのネイルトランク



Big Dummy
CM撮影用として製作した人の身長程の商品ボトル